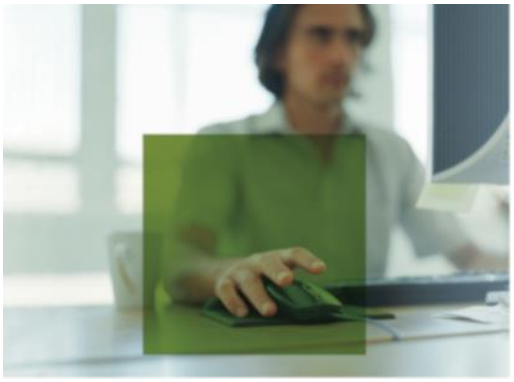

syska EURO FIBU

syska EURO FIBU Anwender-Schulungen 2024

Wir bieten regelmäßig Basis- und Profischulungen für die syska EURO FIBU, Kurse zur syska EURO ANBU sowie zum Thema Jahresabschluss bei uns im Haus (syska GmbH, Am Sandfeld 15, 76149 Karlsruhe) an.

Unsere Seminare wenden sich an Anwender mit Buchhaltungskenntnissen, die bereits Erfahrungen mit EDV-Buchhaltungssystemen und dem Betriebssystem Microsoft® Windows® mitbringen. Pro Seminar können maximal 6 Personen teilnehmen, so dass wir auch auf individuelle Fragen und Problemstellungen Ihrerseits eingehen können. Gerne geben wir Ihnen telefonisch Auskunft, welches Seminar für Sie geeignet ist.

Die Seminare beginnen um **9.30 Uhr** und enden um **17.00 Uhr**, nach Absprache sind Verschiebungen möglich. Die Seminartermine entnehmen Sie dem beiliegenden Anmeldeformular. Benutzen Sie zu einer verbindlichen Seminaranmeldung das Anmeldeformular auf der Folgeseite.

Tipp: Nutzen Sie zum Ausfüllen einfach im Adobe Acrobat Reader DC die Funktion: "Ausfüllen und unterschreiben" unter Werkzeuge.

Sie können die syska-Parkplätze benutzen oder mit öffentlichen Verkehrsmitteln anreisen. Auf der letzten Seite finden Sie einige Übernachtungsmöglichkeiten in der Nähe.

Weitere Informationen zu Schulungen finden Sie auf www.syska.de unter "Service & Support".

Für weitere Fragen stehen wir Ihnen gerne unter +49(0)721 98593-0 zur Verfügung.

Ihr syska Team

Finanzen im grünen Bereich syska.

Anmeldeformular – Rücksendung bitte an E-Mail: info@syska.de

Rechnungsanschrift

Kundennummer	
Firma	
Mailadresse für Rechnungsversand	
Straße, Hausnummer	
PLZ, Ort	
Name der Teilnehmer / E-Mail	
Wir möchten mit _____ Personen teilnehmen.	

Zutreffendes bitte ankreuzen: (Preis pro Teilnehmer)

x	Termin		Art	Preis netto
	Mi.	15.05.2024	syska EURO FIBU – Basiskurs für Einsteiger	380,00 €
	Mi.	05.06.2024	syska EURO FIBU – Profikurs für Fortgeschrittene	380,00 €

Bei allen Kursen ist die Anzahl der Teilnehmer auf 6 begrenzt.

□ **Wir interessieren uns für eine Individualschulung.**
Bitte setzen Sie sich mit uns in Verbindung, um die Grundlagen für ein Angebot zu klären.

Wichtig: Ihre Anmeldung ist verbindlich! Nach Eingang der Anmeldung erhalten Sie umgehend eine Terminbestätigung, eine Rechnung sowie eine Anfahrtsbeschreibung. Beachten Sie bitte, dass die Teilnehmerzahl begrenzt ist, pro Seminar und Schulung, bei erhöhtem Bedarf schlagen wir Ersatztermine vor. Bei schriftlicher Absage Ihrerseits bis 14 Tage vor Seminarbeginn erhalten Sie die Hälfte der Teilnahmegebühr zurückerstattet. Bei Absagen später als 14 Tage vor Seminarbeginn erfolgt keine Rückerstattung der Teilnehmergebühren. Bitte haben Sie Verständnis, dass wir uns das Recht vorbehalten, die angebotenen Seminare bei zu geringer Teilnehmerzahl oder kurzfristiger Verhinderung eines Referenten oder aus anderen wichtigen Gründen zu verschieben oder abzusagen. In jedem Fall sind wir darum bemüht, Ihnen Absagen oder Änderungen so rechtzeitig wie möglich mitzuteilen. Müssen wir ein Seminar absagen, so erstatten wir Ihnen umgehend die bereits von Ihnen gezahlte Seminargebühr.

Ort, Datum Stempel, Unterschrift

syska Gesellschaft für betriebliche Datenverarbeitung mbH
Am Sandfeld 15 Telefon (0721) 985 93-0 E-Mail: info@syska.de
76149 Karlsruhe Telefax (0721) 985 93-60 Internet: www.syska.de

Geschäftsführer: Pavel Benes, Markus Schäfer
Amtsgericht Mannheim HRB 106069

Bankverbindung:
Volksbank pur eG (BIC: GENODE61KA1)
IBAN: DE50 6619 0000 0055 0113 03
UstID-Nr.: DE 143 604 909
Steuernr.: 3441735652

syska EURO FIBU Schulungsübersicht

syska EURO FIBU – Basiskurs für Einsteiger

Dieses eintägige Seminar richtet sich vornehmlich an Neueinsteiger. Es vermittelt praxisnahe Kenntnisse über die Basisfunktionalitäten der syska EURO FIBU. Jedoch bietet das Seminar Anwendern, die bisher nur Teilaspekte der syska EURO FIBU genutzt haben, einen kompakten Überblick über deren Leistungsumfang.

Nach Abschluss des Seminars sollten Sie in der Lage sein:

- ☑ Mandanten in der syska EURO FIBU anzulegen
- ☑ Notwendige Einstellungen für die Arbeit mit Ihren Buchhaltungsmandanten zu treffen
- ☑ Sach- und Personenkonten anzulegen und zu pflegen
- ☑ Buchungen zu erfassen, Buchhaltungsstapel anzulegen sowie Eröffnungs-, Abschlussbuchungen vorzunehmen
- ☑ Ihre Kontoauszüge zu buchen, Offene Posten auszugleichen, Mahnung zu erstellen und Clearingläufe durchzuführen
- ☑ Auswertungen zu erstellen
- ☑ Buchhaltungsdaten an Ihren Steuerberater zu übermitteln
- ☑ Ihre Buchhaltungsdaten zu sichern

Voraussetzung:

- ☑ Kenntnisse im Umgang mit Microsoft Windows

syska EURO FIBU – Profikurs für Fortgeschrittene

Dieses Seminar richtet sich an Anwender, die bereits im Umgang mit der syska EURO FIBU geübt sind und Ihre Kenntnisse durch fortgeschrittene Arbeitstechniken verfeinern und optimieren möchten. Ein weiteres Ziel des syska EURO FIBU Profikurs ist es, Anwendern der syska EURO FIBU kompetent und praxisnah mit den neuen Eigenschaften und Funktionen der syska EURO FIBU vertraut zu machen.

Das Seminar vermittelt dem fortgeschrittenen syska EURO FIBU - Anwender:

- ☑ Eine Vertiefung des Grundwissens
- ☑ Die Erweiterung der Kenntnisse für die Arbeit mit Offenen Posten, Mahnwesen, Clearing
- ☑ Die Anlage und Pflege von Kostenstellen und Kostenträger sowie die Erfassung von Kostenbuchungen (Kostenschablonen, etc.)
- ☑ Darstellung und Sortierung in Auswertungen anpassen oder ändern, Übergabe nach Excel
- ☑ Den effektiven Einsatz des Drill-Down in Auswertungen

Voraussetzung:

- ☑ Kenntnisse im Umgang mit Microsoft Windows
- ☑ Kenntnisse der syska EURO FIBU (für Neueinsteiger wird der syska EURO FIBU Basiskurs empfohlen).

syska Gesellschaft für betriebliche Datenverarbeitung mbH
Am Sandfeld 15 Telefon (0721) 985 93-0 E-Mail: info@syska.de
76149 Karlsruhe Telefax (0721) 985 93-60 Internet: www.syska.de

Geschäftsführer: Pavel Benes, Markus Schäfer
Amtsgericht Mannheim HRB 106069

Bankverbindung:
Volksbank pur eG (BIC: GENODE61KA1)
IBAN: DE50 6619 0000 0055 0113 03
UstID-Nr.: DE 143 604 909
Steuernr.: 3441735652

syska EURO ANBU - Anlagenbuchhaltung

Dieses Seminar richtet sich an Anwender, die bereits im Umgang mit der syska EURO FIBU geübt sind und Kenntnisse für das Zusatzmodul syska EURO ANBU erlangen möchten.

Ziel ist u.a. die Vermittlung von grundsätzlichen Einstellungen wie z.B. die Übernahme des Altbestandes und die Hilfestellung durch Tipps und Tricks.

Das Seminar vermittelt dem fortgeschrittenen syska EURO FIBU - Anwender:
- ☑ Aktivierung und Einstellungen der ANBU in der syska EURO FIBU
- ☑ Das Menü Einstellungen (syska EURO ANBU)
- ☑ Übernahme eines Altbestandes
- ☑ Auswirkung der FIBU-Buchungen in der syska EURO ANBU
- ☑ Die verschiedenen Buchungsarten der syska EURO ANBU
- ☑ AfA - Buchungen
- ☑ Auswertungen
- ☑ ASCII-Export

Voraussetzung:
- ☑ Kenntnisse im Umgang mit Microsoft Windows
- ☑ Grundkenntnisse der syska EURO FIBU (für Neueinsteiger wird der syska EURO FIBU Basiskurs empfohlen).

syska EURO FIBU - Jahresabschluss

Dieses Seminar richtet sich an Anwender, die den Jahresabschluss mit der EURO FIBU machen und Kenntnisse zur Vor- und Nachbereitung erhalten möchten.

Das Seminar vermittelt dem fortgeschrittenen syska EURO FIBU - Anwender:
- ☑ Vor dem Jahreswechsel
- ☑ Neues Geschäftsjahr eröffnen
- ☑ Buchungsvorgänge in Zusammenhang mit dem Jahreswechsel
- ☑ Saldenprüfung anhand der zur Verfügung stehenden Auswertungen
- ☑ Auswertungen
- ☑ Vorläufiger / Endgültiger Jahresabschluss

Voraussetzung:
- ☑ Kenntnisse im Umgang mit Microsoft Windows
- ☑ Kenntnisse der syska EURO FIBU (für Neueinsteiger wird der syska EURO FIBU Basiskurs empfohlen).

Sie haben spezielle Themen oder Programmbereiche, die Sie vertiefen möchten? Diese können Sie über unser individuelles Online-Training buchen. Gerne lassen wir Ihnen die Unterlagen zukommen.

Hotelempfehlungen

Aviva
Ohiostraße 15, 76149 Karlsruhe
Tel.: +49 721 915440 0
Web: www.hotelaviva.de
E-Mail: info@hotelaviva.de

Hotel Newton Karlsruhe
An d. Vogelhardt 10
76149 Karlsruhe
Tel.: +49 721 78194800
Web: www.hotel-newton.de/karlsruhe
E-Mail: karlsruhe@hotel-newton.de

Moxy Karlsruhe
Lorbeerweg 24
76149 Karlsruhe
Tel.: +49 721 1208790
Web: www.marriott.de/hotels/travel/fkbll-moxy-karlsruhe

Hotelwelt Kübler
Bismarckstraße 39-43
76133 Karlsruhe
Tel.: +49 721 144-0
Web: www.hotel-kuebler.de
E-Mail: info@hotel-kuebler.de
(Sonderkonditionen bei Nennung des Firmenkennworts: **"syska"**)

weitere Hotels und Pensionen finden Sie unter:
www.deutsche-pensionen.de/pension-karlsruhe